

Vyvlastňovací řízení

Centrální evidence správních řízení vedených dle příslušných zákonů o odnětí nebo omezení vlastnického práva k pozemku nebo ke stavbě.

Agenda Vyvlastňovací řízení eviduje správní řízení prováděné vyvlastňovacím úřadem a poskytuje nástroje pro jeho efektivní vedení

Přehled hlavních funkcí

- evidence průběhu správního řízení formou jednotlivých úkonů dle konfigurace s možností hlídání zákonných lhůt plynoucích z jednotlivých úkonů včetně upozornění na uplynutí lhůty
- prodloužení lhůty k započítání s uskutečňováním účelu vyvlastnění
- zrušení vyvlastnění
- evidence námitek, stanovisek a závazných stanovisek jednotlivých subjektů k danému řízení

Výhody

- základní šablony dokumentů jsou součástí dodávaného řešení
- centralizovaná evidence objektů a subjektů eliminuje duplicitu dat a umožňuje sdílet data o objektech a subjektech dalšími aplikacemi
- rozhraní na MS Outlook usnadňuje plánování jednání
- automatizovaná kontrola dodržení termínů a lhůt v průběhu řízení, včetně vypočtení data nabytí právní moci
- integrace se spisovou službou, DMS a GIS
- centralizované řízení přístupových práv k aplikaci i k návazným evidencím a registrům



V typu případu vyvlastňovací řízení uživatel zadává údaje pro zahájení vyvlastňovacího řízení, údaje o znaleckém posudku, výši náhrad a o podmínkách vyvlastnění. Uložené údaje jsou generovány do dokumentů.

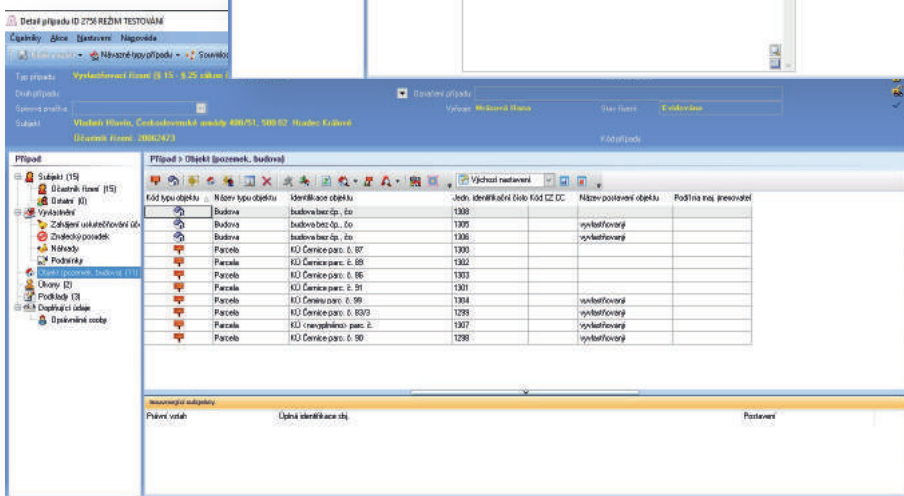
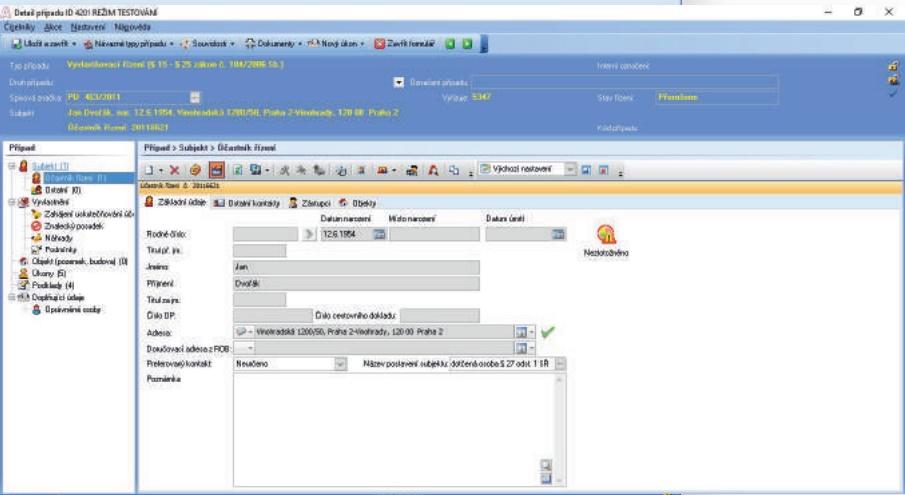
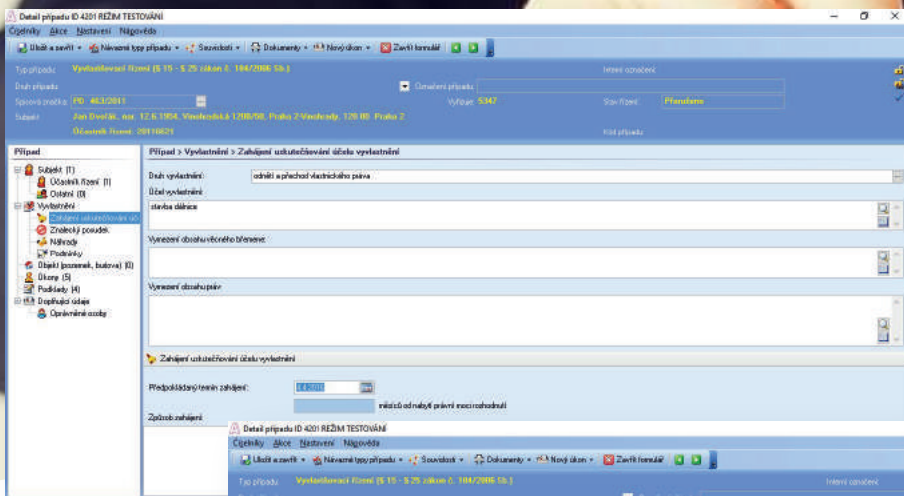

V kartě účastník řízení uživatel uvede základní údaje účastníka řízení. Rozhraní na Centrální registr provede ztotožnění účastníka; uživatel může uvést další údaje (doručovací adresa), případně nastavit zákonného zástupce.

V kartě objekt uživatel vybere dotčené budovy a pozemky. Vybraný objekt je ztotožněn v Registru nemovitostí nebo v Evidenci objektů, uživatel může podle potřeby identifikovat vlastníky objektů. Programové řešení umožňuje dle konfigurace vazbu na GIS

Agenda **Vyvlastňovací řízení** slouží k evidenci správních řízení vedených dle příslušných zákonů o odnětí nebo omezení vlastnického práva k pozemku nebo ke stavbě. Obsahuje řadu automatických funkcí a integrací, které zjednodušují práci uživatele.