

Životní prostředí

System pro pokrytí veškerých životních situací, které vyřizuje pracovník úřadu v oblasti životního prostředí, vše v jednom uživatelském prostředí - včetně přestupkových řízení.

PROXIO ŽP usnadňuje práci obecních a krajských úřadů v oblasti životního prostředí

Přehled hlavních funkcí

PROXIO ŽP nabízí procesní a legislativní podporu v oblastech:

- Vodní hospodářství
- Odpady
- Ochrana ovzduší
- Ochrana přírody a krajiny
- Lesy, myslivost a rybářství
- Zemědělský půdní fond (ZPF)
- Veterinární péče, rostlinolékařská péče a ochrana zvířat
- Lovecké a rybářské lístky
- Poskytování informací o životním prostředí, EIA (Posuzování vlivů na životní prostředí) a IPPC (Integrovaná prevence a omezování znečištění)
- Přestupky na úseku životního prostředí
- Speciální stavební úřad vodoprávní

Výhody

- průvodce s oporou ve správním řádu
- systém sám nabízí možné (legislativně správné) alternativy dalšího postupu v řízení
- jednotlivé oblasti mají společné (stejně) uživatelské prostředí, jsou personálně velmi snadno zastupitelné
- vnitřní integrace se spisovou službou, DMS a přestupkovou agendou - bez přepínání
- ověření dat subjektů a objektů v základních registrech
- okamžitá kontrola stavu vyřízení případu, podílu jednotlivých pracovníků na vyřízení
- automatická kontrola lhůt k vyřízení, upozornění mailem pracovníkům na blížící se termín vyřízení
- automatická tvorba Ročního výkazu a automatický přenos údajů do celostátního registru vodoprávní evidence (CRVE)



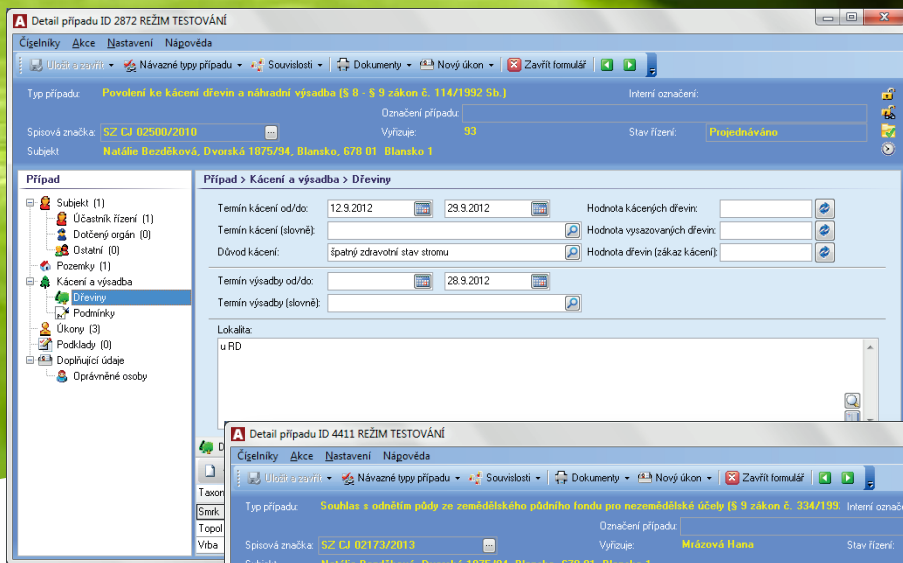

Detailní pohled na případ Kácení dřevin a náhradní výsadby s ukázkou rozsahu údajů vedených ke káceným a vysazovaným dřevinám

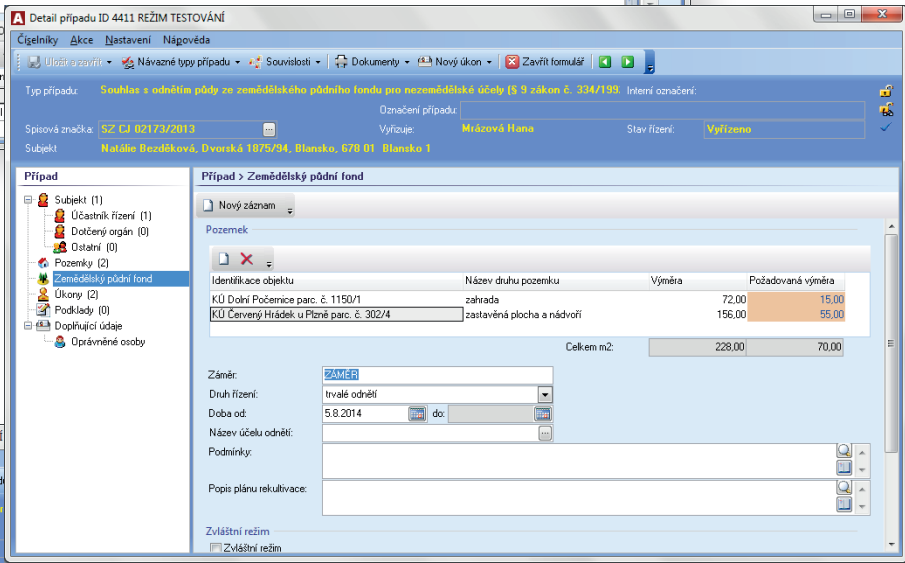

Detailní pohled na případ Souhlas s odnětím půdy ze ZPF pro nezemědělské účely s ukázkou údajů potřebných pro řešení samotného odnětí půdy ze ZPF, některé údaje z této evidence propadají do Ročního výkazu o odnětí a odvodech ze ZPF

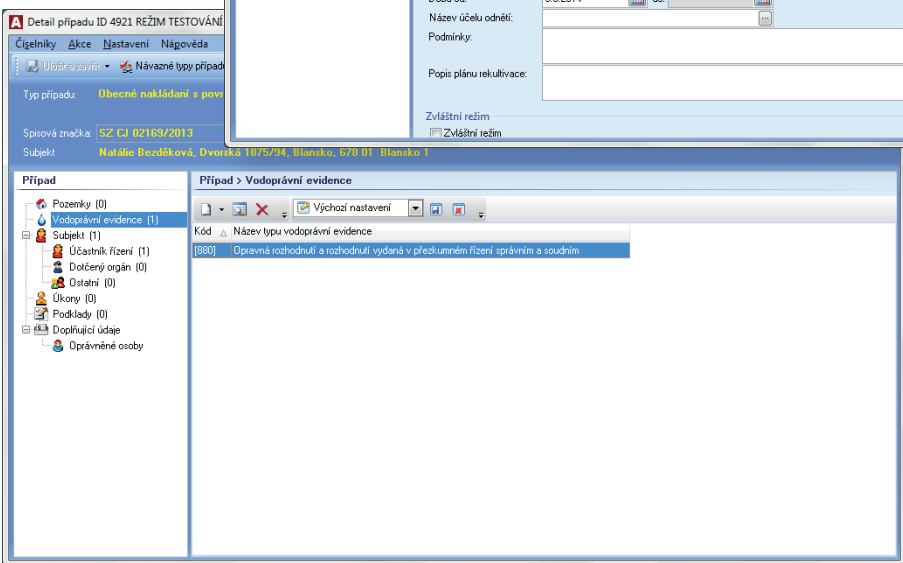

Pohled na vodoprávní evidenci při řešení případu obecného nakládání s povrchovými vodami, vodoprávní evidence společně s finálním úkonem v řízení odchází do CRVE MZE

Agendu **Životní prostředí** je možné implementovat jako celek nebo pouze jednotlivé vybrané oblasti. Implementace zahrnuje analýzu technických a organizačních podmínek zákazníka a je přizpůsobena jeho specifickému prostředí.