

Sociální agendy

Soubor správních agend pro práci v oblastech Sociálně právní ochrany dětí, Sociální prevence a pomoci a Sociálních služeb.

PROXIO SA podporuje efektivní vyřízení agend v sociální oblasti, v působnosti obecních a krajských úřadů

Přehled hlavních funkcí

- centrální evidence rejstříků v rozsahu směrnice MPSV č. j.: 2013/26780-21 ze dne 19. září 2013 (Rejstříky Om + pomocné evidence, Nom, A, P, EV, OP, PPD, JPM)
- evidence Žádostí o svěřeni dítěte do péče budoucích osvojitelů, Žádost o svěřeni dítěte do péče budoucích pěstounů a Výchovná opatření (§ 13 zákon č. 359/1999 Sb.)
- evidence osob ve výkonu vazby a výkonu trestu odnětí svobody, Evidence osob vykonávajících obecně prospěšné práce
- dále agendy Sociální pohřeb, Opatrovnictví fyzické osoby (včetně peněžního deníku), Zvláštní příjemce dávky důchodového pojištění, Stanovení úhrad za stravu a péči, Vydání parkovacích průkazů ZPO

Výhody

- kontrola kompletnosti předkládaných podkladů k řízení
- okamžitá kontrola stavu všech řízení
- automatická kontrola dodržení termínů a lhůt v řízení, včetně vypočtení data nabytí právní moci
- integrace se spisovou službou úřadu a DMS
- ověření dat subjektů a objektů v základních registrech
- centralizované řízení přístupových práv k aplikaci i k návazným evidencím a registrům
- pravidelná legislativní údržba



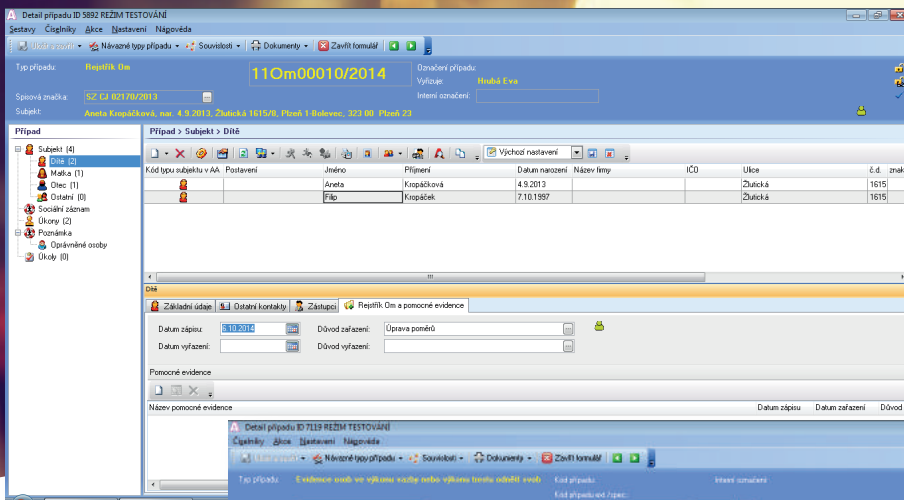

Zobrazení detailu typu případu Rejstřík Om, kde jsou zobrazené subjekty zařazené do jednotlivých rolí (Dítě, Matka, Otec, Ostatní)

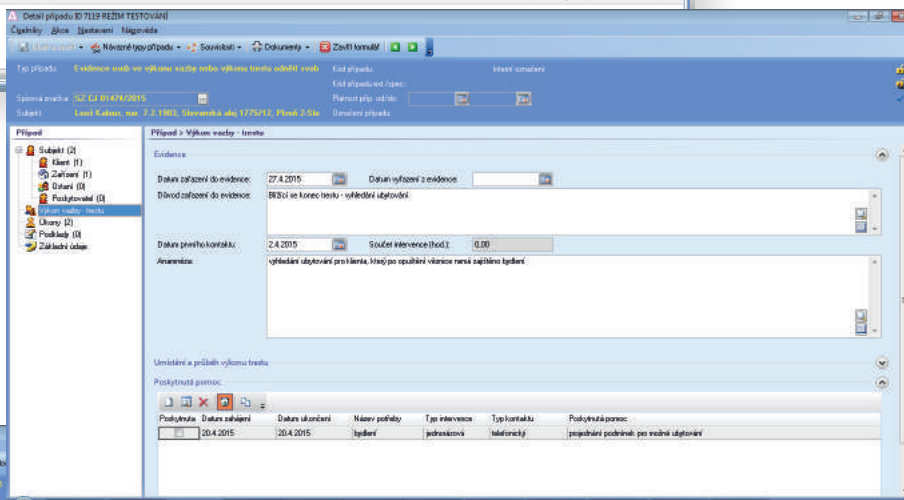

Zobrazení detailu typu případu Evidenci osob ve výkonu vazby nebo výkonu trestu odnětí svobod, kde jsou zobrazené subjekty zařazené do jednotlivých rolí (Klient, Zařízení, Ostatní, Poskytovatel)

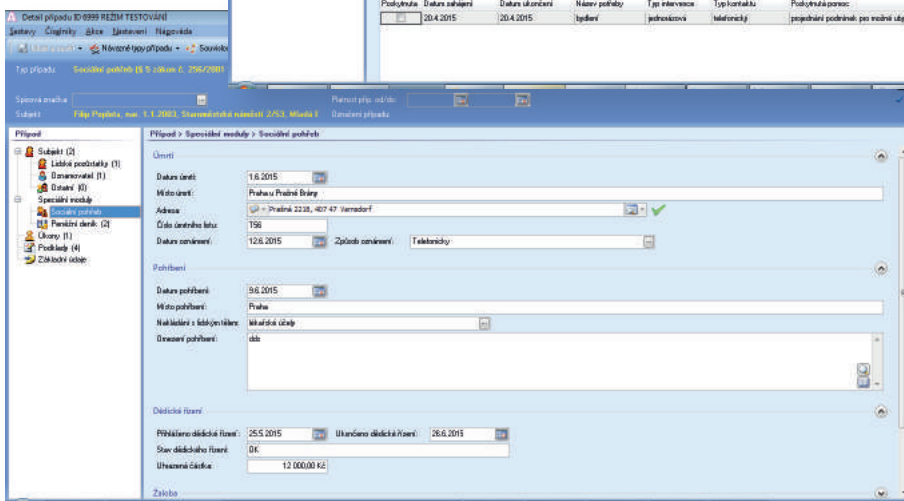

Zobrazení detailu typu případu Sociální pohřeb, kde jsou zobrazené subjekty zařazené do jednotlivých rolí (Lidské pozůstatky, Oznamovatel, Ostatní)

Sociální agendy je možné implementovat jako celek nebo pouze vybrané oblasti. Implementace je realizována po provedení analýzy technických a organizačních podmínek zákazníka a přizpůsobena jeho specifickému prostředí.